Amtliches Mitteilungsblatt der Gemeinde

Donnerstag, 14. Oktober 2021 | Nummer 41

Badenweiler aktuell

mit den Ortsteilen Lipburg - Sehringen - Schweighof

www.gemeinde-badenweiler.de | rathaus@gemeinde-badenweiler.de

Themen der Woche:

- Öffentliche Bauausschusssitzung Montag, 18. Oktober 2021, 18.15 Uhr Annette-Kolb-Saal, Kurhaus
- Öffentliche Gemeinderatssitzung Montag, 18. Oktober 2021, 18.30 Uhr Annette-Kolb-Saal, Kurhaus
- Antrittsbesuch Ulli Waldkirch als neuer Bürgermeister von Auggen
- Ehrenamtliche Helferinnen und Helfer für den „Mobilen Einkaufswagen" gesucht Infoabend: Dienstag, 19.10.2021 & Mittwoch, 03.11.2021 jeweils um 19.00 Uhr im Kurhaus Badenweiler

Herausgeber:
GEMEINDE BADENWEILER, 79410 Badenweiler,
Verantwortlich für den amtlichen Inhalt:
Bürgermeister Vincenz Wissler

Anzeigenteil/Druck:
Primo-Verlag Anton Stähle GmbH & Co. KG, 78333 Stockach,
Messkircher Straße 45, Telefon 07771-9317-11, Telefax 07771-9317-40
E-Mail: anzeigen@primo-stockach.de, Homepage: www.primo-stockach.de

Notrufe und Bereitschaftsdienste

Polizei:
Notruf 110
Polizeirevier Müllheim 07631 / 1788-0
Feuerwehr:
Notruf 112

24-Stunden Rohrreinigungs-Notdienst
Gebr. Förster GmbH 07824 / 2036

badenova-Störungsnummer
(24-Stunden) **(Gas)** 0800 / 2767767

EnergieDienst-Störungsnummer
24-Stunden **(Strom)** 07623 / 921818

Unfallrettungsdienst und Krankentransporte 112

Vergiftungs- Informations Zentrale 0761 / 19240

Sozialstation Markgräflerland e.V.
Hauptstr. 14, Müllheim 07631 / 1777-0

Hospizgruppe Markgräflerland 07631 / 172682

KOBRA - Drogenberatung
Moltkestr. 1, Müllheim 07631 / 5017

Suchtberatungsstelle
Moltkestr. 1, Müllheim 07631/ 5015

Integrationsfachdienst Freiburg
Beratungsstelle für schwerbehinderte, psychisch erkrankte u. hörbehinderte ArbeitnehmerInnen u. deren Arbeitgeber 0711 / 250832800

Familienpflege Caritasverbandes für den Landkreis
Ihre Familie braucht Unterstützung? 0761 / 8965-451
cv-familienpflege@caritas-bh.de
www.caritas-breisgau-hochschwarzwald.de

Schuldnerberatung des Landratsamtes Breisgau-Hochschwarzwald
Offene Sprechstunde mittwochs 14.00 - 16.30 Uhr
Stadtstr. 2, Nebengebäude, 4. OG, Raum 439 & 440

Beratungsstelle für ältere Menschen und deren Angehörige
Terminvereinbarung 07631 / 177728 (AB)

Notdienste/Ärzte

Wochenende (Sa. 08.00 - Mo. 08.00 Uhr)

Arzt:
Auskünfte über den ärztlichen Bereitschaftsdienst 116 117

Zahnarzt:
Auskünfte über den zahnärztlichen Wochenenddienst 01803 222555-40

Tierarzt:
Auskünfte über den tierärztlichen Notdienst Markgräflerland erfahren Sie unter 07631 / 36536

Krankenhaus/ Helios-Klinik
Heliosweg, Müllheim 07631 / 88-0

Beratungsstelle für Eltern, Kinder und Jugendliche
Bismarckstr. 3 - 5, 79379 Müllheim 0761 / 2187-2411
Sprechzeiten nach tel. Vereinbarung

Defibrillatoren, Standorte in der Gemeinde:
1. Cassiopeia Therme (Bademeisterraum)
2. Kurhaus im UG (Wiesengeschoss) neben der Garderobe
3. Feuerwehrgerätehaus Schweighof

APOTHEKENDIENSTE:
in der Woche 14.10.21 – 21.10.2021

Donnerstag, 14. Oktober 2021
Flora-Apotheke, Hauptstr. 123,
79379 Müllheim , Tel: 07631 - 3 63 40

Freitag, 15. Oktober 2021
Schwarzwald-Apotheke, St.- Ulrich-Str. 2,
79189 Bad Krozingen, Tel: 07633 - 41 05

Samstag, 16. Oktober 2021
Apotheke am Schillerplatz, Werderstr. 23,
79379 Müllheim , Tel: 07631 - 1 27 75

Sonntag, 17. Oktober 2021
Bad Apotheke, Bahnhofstr. 23,
79189 Bad Krozingen, Tel: 07633 - 9 28 40

Montag, 18. Oktober 2021
Werder-Apotheke, Werderstr. 57,
79379 Müllheim , Tel: 07631 - 74 06 00

Dienstag, 19. Oktober 2021
Stadt-Apotheke, Hauptstr. 15,
79219 Staufen im Breisgau, Tel: 07633 - 62 63

Mittwoch, 20. Oktober 2021
Bad-Apotheke im Paracelsushaus
Freiburger Str. 20, 79189 Bad Krozingen
Tel: 07633 - 15 01 50

Donnerstag, 21. Oktober 2021
Fridolin-Apotheke, Müllheimer Str. 23,
79395 Neuenburg am Rhein
Tel: 07631 - 79 37 00

Gemeindeverwaltung

Rathaus Badenweiler
Luisenstraße 5
Zentrale 07632 / 72-0
Fax 07632 / 72-169
rathaus@gemeinde-badenweiler.de
https://www.gemeinde-badenweiler.de

Öffnungszeiten
Montag bis Freitag 08.30 - 12.30 Uhr
Montag 14.00 - 16.00 Uhr
Mittwoch 14.00 - 17.00 Uhr

Bürgermeister
Vincenz Wissler 72-121

Sekretariat
Yasmin Dusi 72-121

Hauptamt
Amtsleiter Florian Renkert 72-120
Sandra Petalotis 72-123
Heidi Schlozer 72-124

Soziales/Renten
Jutta Foerster 72-125

Öffnungszeiten Sozialamt:
Dienstag - Freitag 08.30 - 12.30 Uhr

Ordnungs- /Einwohnerwesen und Standesamt
Anja Bee 72-111
Annette Heß 72-112

Bauamt
Amtsleiter Michael Lacher 72-136
Vanessa Keller 72-134
Philipp Risch 72-135

Rechnungsamt
Amtsleiterin Sonja Dahlmann 72-127
Franziska Liebert 72-130
Sabrina Senft 72-128
Gemeindekasse
Ewa Höferlin 72-129
Steuern
Fritz Mack 72-126
Svetlana Schlozer 72-119

Außerhalb der Dienstzeiten/privat
Bürgermeister
Vincenz Wissler 0151 507 554 39
1.Bürgermeisterstellvertreter
Hans-Dieter Paul 07632 / 5885
2.Bürgermeisterstellvertreter
Christian Baltes 07632/82480

Wassermeister
Reiner Schwaab/Michael Schwab
Andreas Paul 0171 / 1966588

Kindertageseinrichtungen
Kindergarten Badenweiler
Oberer Kirchweg 29 07632 / 378

Kindergarten Schweighof
Klemmbachstr. 34/1 07632 / 5411

Schule
René-Schickele-Schule
Weilertalstraße 46 07632 / 6424

Ortsverwaltungen

Lipburg/Sehringen Ortsvorsteher:
Dr. Michael Bachmann, Ernst-Scheffelt-Str. 18/1
07632/282
privat: Ob dem Felsen 3 07632/ 823305
Mobiltelefon: 0170/ 9678699
Sprechzeiten nach Vereinbarung

Schweighof Ortsvorsteher:
Dirk Beckert Klemmbachstr. 50 07632/315
privat: Guggmühleweg 4 07632/ 6306
Sprechzeiten: Dienstag 18.00 – 19.00 Uhr

Förster
Jörg Pflüger
Mobiltelefon 0162 / 2550703
E-Mail: joerg.pflueger@lkbh.de

Tourist-Information 07632/21896-0

Staatsbad Badenweiler GmbH
Cassiopeia Therme 07632 / 799-200

Redaktionsschluss

immer freitags 12.00 Uhr; Beiträge an mitteilungsblatt@gemeinde-badenweiler.de

Amtliche Bekanntmachungen

Bekanntmachung

Am Montag, den 18.10.2021 findet um 18.30 Uhr im Annette-Kolb-Saal im Kurhaus eine öffentliche Sitzung des Gemeinderates

mit folgender Tagesordnung statt:

1. Fragen von Bürgerinnen und Bürgern
2. Mitteilung der Verwaltung
3. Vorstellung der Schulsozialarbeiterin an der René-Schickele-Schule in Badenweiler
4. Auftragsvergabe zur Beschaffung von zwei Sirenen am Mast und Auftragsstellung

   bis zum 12.11.2021. Genehmigung der außerplanmäßigen Ausgabe
5. Sachstandsbericht der laufenden Projekte
6. Annahme und Zuwendungen Privater an die Gemeinde Badenweiler (Sponsoring und Spenden)
7. Verschiedenes und Anfragen aus dem Gemeinderat

Die Sitzung findet unter Beachtung der vorgegebenen Hygienebestimmungen und Abstandsregelungen statt.

Erläuterung:

zu 3: Dem Gemeinderat stellt sich die Schulsozialarbeiterin an der René-Schickele-Schule vor.

zu 4: Der Gemeinderat wird über eine Auftragsvergabe und die damit verbundene Genehmigung einer über- oder außerplanmäßigen Ausgabe entscheiden.

zu 5: Der Gemeinderat erhält einen Sachstandsbericht zu den laufenden Projekten.

zu 6: Der Gemeinderat wird die Annahme von Zuwendungen Privater beschließen.

Vincenz Wissler
Bürgermeister

Bekanntmachung

Am Montag, den 18. Oktober 2021 findet um 18.15 Uhr im Annette-Kolb-Saal im Kurhaus eine öffentliche Bauausschusssitzung

mit folgender Tagesordnung statt:

1. Bauantrag auf Umbau einer Scheune zu einer Gästewohnung, Errichtung eines Treppenturms und Errichtung einer Dachgaube auf dem Grundstück Flst.Nr. 1246/1, Weilertalstraße 55
2. Bauantrag zum Umbau der besteh. Pizzaria zu einem Restaurant über 2 Stockwerke / Umbau DG zu zwei Wohnungen, auf dem Grundstück Flst.Nr. 115, Kaiserstr. 2 – Ablösung von Kfz-Stellplätzen -

Der Bürgermeister:
Vincenz Wissler

Rathaus Informationen

Antrittsbesuch Ulli Waldkirch als neuer Bürgermeister von Auggen

Neues aus dem Ordnungsamt:

Neuauflage des Flyers „Für ein gutes Miteinander“

Mit der 40. Ausgabe von Badenweiler aktuell haben alle Haushalte den aktualisierten Flyer „Für ein gutes Miteinander“ erhalten.

In diesem Flyer können Sie die wichtigsten Verhaltensregeln zur Ruhezeit, der Abfallentsorgung, der Tierhaltung, Räum- und Streupflicht ... nachlesen.

Die Verwaltung, insbesondere das Ordnungsamt, wünschen sich, dass wir in unserem schönen Ort weiterhin einen rücksichtsvollen und freundlichen Umgang miteinander pflegen.

Jeder einzelne von uns ist aufgerufen, einen aktiven Beitrag zu leisten.

Für Ihren Einsatz und Mitwirkung danken wir und Ihre Mitmenschen Ihnen herzlich.

7-Tages-Inzidenz des RKI

Inzidenz (RKI)	Stadt Freiburg	LKR Breisgau-Hochschwarzwald
12.10.	86,2	46,8
11.10.	87,9	48,3
10.10.	89,6	48,3
09.10.	86,2	48,7
08.10.	65,4	38,1
07.10.	74,5	44,6
06.10.	68,4	47,2

7-Tage-Hospitalisierungsinzidenz 2,05
Covid-19- Fälle aktuell auf Intensivstationen 177 (-9)
Stand: 12.10.2021

Da ursprünglich positive Schnelltestergebnisse immer öfter mittels negativem PCR-Ergebnis dem Gesundheitsamt übermittelt werden, können die Zahlen Schwankungen unterliegen.

Aktuelle Fallzahlen und weitere Information unter: www.lkbh.de/corona

Für unsere **Kindertageseinrichtung in Badenweiler** suchen wir zur Verstärkung unseres Teams zum nächstmöglichen Zeitpunkt

eine pädagogische Fachkraft bzw. einen Erzieher (m/w/d) in Vollzeit

für den Betreuungsbereich U3/GT.

Für diese interessante und abwechslungsreiche Aufgabe in unserer viergruppigen Einrichtung mit je zwei Ü3- und U3-Gruppen mit teiloffenem Konzept suchen wir engagierte und teamfähige Fachkräfte, die über eine verantwortungsbewusste und selbstständige Arbeitsweise verfügen, Freude am Umgang mit Kindern haben und ein/e abgeschlossene/s Ausbildung / Studium gemäß § 7 KiTag haben. Idealerweise haben Sie schon Berufserfahrung und grundlegende Kenntnisse in diesem Bereich.

Wir bieten eine Vergütung nach dem Tarifvertrag für den öffentlichen Dienst (TVöD- SuE) in Entgeltgruppe S 8a, ein gutes betriebliches Gesundheitsmanagement (Hansefit) sowie regelmäßige Fort- und Weiterbildungen.

Unser aufgeschlossenes und qualifiziertes Team freut sich darauf, Sie kennen zu lernen. Gerne können Sie einen Termin mit unserem Leiter, **Herrn Patrick Barthelmes unter Tel. 07632/378** vereinbaren, um die Einrichtung kennen zu lernen.

Für telefonische Auskünfte steht Ihnen **Hauptamtsleiter Florian Renkert, Tel. 07632/72-120** gerne zur Verfügung.

Bitte senden Sie Ihre Bewerbung bis zum **31. Oktober 2021** an die Gemeinde Badenweiler, Luisenstr. 5, 79410 Badenweiler oder per E-Mail in einem zusammenhängenden PDF-Dokument: **bewerbungen@gemeinde-badenweiler.de .**

Abgabe an Bedürftige, statt vernichten

DRK-Kreisverband organsiert Ausgabe an Bedürftige mit neuwertiger Bekleidung

Am Samstag, 16. Oktober, findet von 10 bis 13.30 Uhr beim Rotkreuzhaus Müllheim eine große Kleideraktion für bedürftige Menschen statt. Die Prüfung der Bedürftigkeit erfolgt anhand der Tafel-Kundenkarte, über die viele sozial Benachteiligte in der Region verfügen. Alternativ ist die Vorlage von amtlichen Bescheiden z.B. ALGII-Bescheides möglich. Nachmittags von 14 bis 16.30 Uhr steht die Kleideraktion ohne Bedürftigkeitsprüfung für alle offen. Es wird kostenlos fabrikneue Damen-Bekleidung aus dem Lagerbestand von zwei Bekleidungsgeschäften für Damenmode in haushaltsüblichen Mengen ausgegeben. Dabei handelt es sich um Herbst- und Winterbekleidung der Saison 2020, die auf Grund des zweiten Lockdowns im letzten Herbst nicht abverkauft werden konnte. Viele Menschen im Markgräflerland sind auf Kleiderspenden angewiesen und damit auch auf Einrichtungen wie beispielsweise den Kleiderladen des DRK-Kreisverbandes in Heitersheim. Während der Corona-Pandemie war dieser jedoch ebenfalls von den Lockdown-Maßnahmen betroffen. Trotz vieler Kleiderspenden haben sozial benachteiligte Personen immer noch wenig Möglichkeiten, neue Kleidung zu erhalten. Gegen Ende des letzten Jahres liefen jedoch im Modehandel die Lager voll, vor allem mit nicht verkaufter Winterware. Eine Einlagerung war nicht möglich, deshalb sind die Vertreter von zwei Modegeschäften mit dem DRK-Kreisverband Müllheim e.V. in Kontakt getreten. Die Kleidung zu vernichten, das kam für die Verantwortlichen der beiden Modegeschäfte nicht in Frage. Stattdessen sollten fabrikneue Jacken, T-Shirts, Pullover, Hosen und vieles mehr, als Spende an das DRK und seinen Kleiderladen gehen und über besondere Aktionen an Bedürftige in der Region abgegeben werden.

Malteser Hilfsdienst e. V.

Terminhinweis

Ehrenamtliche Helferinnen und Helfer für „Mobilen Einkaufswagen" gesucht

Malteser starten neues Projekt für Seniorinnen und Senioren / Zwei Infoabende in Badenweiler

Ältere oder kranke Menschen, die nicht mehr mobil sind, aber weiter am sozialen Leben teilnehmen möchten, können mit dem „Mobilen Einkaufswagen" ihre Besorgungen selbst erledigen. Zum Projektstart Anfang 2022 suchen die Malteser ehrenamtliche Fahrerinnen oder Fahrer mit PKW-Führerschein und Begleitpersonen, die diese Menschen etwa einmal die Woche beim Einkaufen begleiten möchten.

Die ehrenamtlichen Helferinnen und Helfer holen Seniorinnen und Senioren oder kranke Menschen zu Hause ab und fahren sie zum Einkaufsort. Sie leisten Hilfe beim Ein- und Aussteigen, begleiten beim Einkauf und helfen im Anschluss, die Einkäufe ins Haus zu tragen. Der Zeitaufwand für das Engagement umfasst etwa einen Vormittag bzw. Nachmittag pro Woche.

Alle Ehrenamtlichen, die sich das Fahren vorstellen können, erhalten ein Fahrtraining, alle einen Erste-Hilfe-Kurs sowie eine Einweisung zum Umgang mit Rollstühlen und Gehhilfen. Sie sind über die Malteser versichert und treffen sich regelmäßig zum Austausch.

Interessierte sind zu einem unverbindlichen Infoabend eingeladen.

Termine:

Dienstag, 19.10.2021, Uhrzeit 19:00h w
Mittwoch, 03.11.2021, Uhrzeit 19:00h
Ort: Kurhaus Badenweiler
Bei Fragen wenden Sie sich bitten an Anne Simmler (anne.simmler@malteser.org oder 0761/45525315)

Die Wasserhärte

der Gemeinde Badenweiler und für alle Ortsteile beträgt 13° d.H. dies entspricht 2,3 mmol/l Gesamthärte. Dieser Wert wurde am 11.10.2021 gemessen.

Die Härtegrade sind folgenden Bereichen zuzuordnen:

- Härtebereich 1 (weich)
  0 bis 7 °dH bis 1,3 mmol/l
- Härtebereich 2 (mittel)
  8 bis 14 °dH 1,3-2,5 mmol/l
- Härtebereich 3 (hart)
  15 bis 21 °dH 2,5-3,8 mmol/l
- Härtebereich 4 (sehr hart)
  22 bis 29 °dH über 3,8 mmol/l

Ein Grad dH entspricht 0,179 mmol/l.

Senioren

Fit in den Herbst

Aktiv mit Bewegungstreff im Freien in Badenweiler

Unter besonderen Schutzvorkehrungen im Zusammenhang mit der Corona-Pandemie findet bereits seit dem Sommer der Bewegungstreff in Badenweiler wieder statt. Das Gesundheitskonzept der DRK-Bewegungsprogramme sieht unter anderem das Führen einer Teilnehmerliste und die Einhaltung der Abstandsgebote vor. Durch gezielte Übungen sollen beim Bewegungstreff eine bessere Balance, eine Stärkung der Muskulatur und eine bessere Beweglichkeit erreicht werden.

Treffpunkt ist immer freitags und bei jedem Wetter um 16:30 Uhr beim Haupteingang des Kurhauses. Eine Anmeldung dafür ist nicht erforderlich. Die Teilnehmer des kostenlosen Bewegungstreffs treffen sich ungezwungen immer am gleichen Tag und zur gleichen Zeit. Das Bewegungsprogramm stellt keine besonderen Anforderungen dar und Sportkleidung ist nicht erforderlich. Die Freude und der Spaß an der Bewegung, sowie der soziale Aspekt, Begegnung, Austausch und Kontakte sollen im Vordergrund stehen. Interessierte der Generation „60plus" sind herzlich eingeladen mitzumachen.

Der DRK-Kreisverband Müllheim e.V. organisiert das Angebot mit Unterstützung der Badenweiler Tourismus GmbH. Vom Gesundheitsamt des Landkreises Breisgau-Hochschwarzwald nach dem Konzept der „5 Esslinger" speziell geschulte Bewegungsbegleiter/innen leiten das Angebot an. Birgit Lauster, Telefon 0160/5802520, steht bei Fragen und für weitere Informationen gerne zur Verfügung.

Abfall-Verwertung

Graue Tonne:	
(Restmüll)	**27. Oktober 2021**
Papiertonne:	**10. November 2021**
Gelber Sack:	**27. Oktober 2021**
Biotonne:	**20. Oktober 2021**

Nähere Informationen zu Abfallfragen finden Sie auf der Homepage www.breisgau-hochschwarzwald.de/alb

Kindergarten

Kindergarten Schweighof

Kindergarten Schweighof lädt BeKi Referentin ein.

Am **Donnerstag den 07.10.2021 fand** im **Kindergarten Schweighof** ein **ElternInformationstag** zum Thema: **Wieviel Nahrung braucht ein Kind? Und wieviel Zucker enthalten manche Lebensmittel.** Zuerst durften die Kinder ran. Jede Gruppe machte sich auf und staunte z.B.: über die große Ernährungspyramide. Unsere Kinder sind Top! Sie stellten viele Fragen und antworteten auf die Fragen von Frau Zimmermann, neugierig und ungezwungen. So soll es sein!

Viele Eltern kamen hoch motiviert und lauschten den Ausführung der Referentin Frau Zimmermann. Beeindruckt darüber, wieviel Zucker wirklich in den einzelnen Lebensmitteln steckt. Die Menge an Lebensmitteln auf natürliche Weise Zucker enthalten, und wieviel Zucker den Lebensmitteln zusätzlich zugefügt werden. Nur ein Beispiel: Eine bekannte Vanillemilch enthält sage und schreiben 50 Zuckerwürfel! Ein viel zu hoher Anteil an Zucker. Zucker kann bei übermäßigem Genuss vielerlei Krankheiten auslösen. „Die Dosis macht`s"! Stellten die Eltern dann auch fest. Denn eine kleine Kinderhand voll Süßem am Tag ist durchaus erlaubt.

Und auch Fragen: Wieviel von was braucht mein Kind für eine gesunde Ernährung, wurden beantwortet. Nämlich Altersspezifisch. Denn ein Kleinkind benötigt kleinere Portionen als ein Kindergartenkind im Alter von 3 – 6 Jahren.

Viel Informationsmaterial wurde ausgetauscht, so dass die Eltern zuhause in Ruhe nachlesen können, was wichtig ist.
Siehe auch: https://landeszentrum-bw.de/,Lde/bilden/Landesinitiative+BeKi

Wir danken sehr herzlich Frau Zimmermann für Ihre Bemühungen, den Eltern für Ihr Kommen (trotz erschwerter 3 G Regeln), den Kollegen für die freundliche Unterstützung.
Es grüßt: Das Kindergarten Team Schweighof

Kirchliche Nachrichten

Flötenquartett Con*tra*vers gastiert in der Evang. Pauluskirche Badenweiler

Konzert am Samstag, 23.10.2021 um 20.15h in der Evang. Pauluskirche Badenweiler mit dem Flötenquartett Con*tra*vers unter dem Motto „Saltarello“ - freudige Musik zum Herbst.

Originalwerke und Bearbeitungen von Komponisten der Wiener Klassik, der Romantik bis in die Neuzeit, ein breites Spektrum musikalischer Stilistik und Ausdruckformen erwartet den Zuhörer des Konzertabends. Werke von Joseph Haydn, dem Urvater der Wiener Klassik, Felix Mendessohn-Bartholdy, der mit dem letzten Satz, Saltarello, seiner italienischen 4.Sinfonie, gleichzeitig Motto des Konzertabends, vertreten ist. Des weiteren Eugène Bozza, italienischstämmiger französischer Komponist, der in seinen Werken immer wieder Impressionen an die Landschaft der Provence anklingen lässt, Faustin Jean-Jean, der interessante musikalische Verknüpfungen herstellt in seiner Arbeit als Orchesterleiter im Bereich Swing, Unterhaltungsmusik und Komponist von Filmmusik und klassischer Musik. Jüngster im Bunde ist der 1966 geborene deutsche Geiger, Produzent und Komponist Benedikt Brydern, der in den USA zur Filmmusikbranche gelangte und in diesem Medium vielfach erfolgreich arbeitet. Der Komponist steht immer wieder in Kontakt mit dem Flötenquartett Contravers, wenn Werke von ihm zur Aufführung gelangen.

Das außergewöhnliche Flötenquartett mit vier Frauen und Querflöten setzt sich zusammen aus Constanze von Baußnern, Anna Galow, Stefanie Geisberger und Ortrun Kestel. Allesamt sind hochgradig studierte Flötistinnen und Absolventen verschiedener bundesdeutscher Musikhochschulen bei bedeutenden Flötenpädagogen und Professoren wie Michael Achilles, Ruth Wentdorf, Lukas Graf, Barthold Kuijken, Nikolaus Delius, Roberto Fabricciani, Karl Kaiser, Michael Schneider, Eckhart Haupt, Robert Aitken, um nur einige davon zu nennen. Sie sind solistisch tätig, spielten in unterschiedlichen philharmonischen Orchestern, Kammerorchestern, Freiburger Barockorchester u.a., nehmen an Orchesterprojekten teil, sind kammermusikalisch und pädagogisch aktiv.

Der Eintritt ist frei, eine Kollekte wird erbeten, die ausschließlich den Künstlerinnen des Abends zu Gute kommen wird. **Teilnahme unter 3G-Nachweis über Impfung / Testung / Genesung. Keine Voranmeldung erforderlich. Gültige Schutzmaßnahmen und Abstandsregeln, Maskenpflicht, Kontrolle und Datenerhebung am Eingang.**

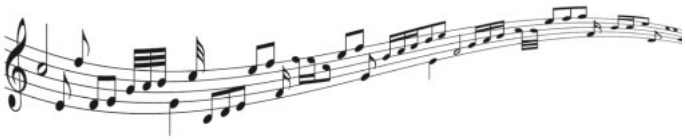

Evangelisches Pfarramt

Blauenstraße 3, 79410 Badenweiler
Tel. 07632 387 | Fax 0763 /823511
badenweiler@kbz.ekiba.de

Gemeindepfarrer:	N.N
Kur- und Klinikseelsorge:	N.N.
Vakanzvertretung für beide Bereiche:	Pfrin Dr. Gabriele Mayer
Pfarrbüro:	Birgitt Kamm

Bürozeiten des Evang. Pfarramtes:

Montag	geschlossen
Dienstag	10.30 - 12.00 Uhr
Mittwoch	15.00 - 17.00 Uhr
Donnerstag und Freitag	10.00 - 12.00 Uhr

Der Anrufbeantworter wird eingehende Telefonate aufzeichnen. Wir bitten um Verständnis!

Gottesdienstplan für Badenweiler und Außenorte

Samstag, 16.10.2021
Niederweiler
11:00 Uhr Taufe, Martinskirche

Wochenspruch:
Es ist dir gesagt, Mensch, was gut ist und was der Herr von dir fordert: nichts als Gottes Wort halten und Liebe üben und demütig sein vor deinem Gott. Micha 6, 8

Sonntag, 17.10.2021
Badenweiler
09:30 Uhr Gottesdienst, mit Musikalischer Begleitung Flötenkreis, Pfrin Mayer
Lipburg
11:00 Uhr Erntedank, Pfrin Mayer

Samstag, 23.10.2021
Badenweiler
20:15 Uhr Konzert mit dem Flötenquartett „CONTRAVERS“, Freiburg, „Saltarello“- freudige Musik zum Herbst“; Werke von: Bozza, Brydern; Mendelssohn-Bartholdy, Haydn, mit den Flötistinnen Constanze von Baußnern, Anna Galow, Stefanie Geisberger und Ortrun Kestel, in der Evangelischen Pauluskirche,

Wochenspruch:
Lass dich nicht vom Bösen überwinden, sondern überwinde das Böse mit Gutem.
Römer 12, 21

Sonntag, 24.10.2021
Badenweiler
09:30 Uhr Gottesdienst, mit Musikensemble, Pfrin Mayer

Anmeldepflicht zu allen Gottesdiensten in Badenweiler

Unter Beachtung der geltenden Vorschriften wie Abstand einhalten, Mund- und Nasenmasken tragen, sowie Singen mit der Maske finden in der evangelischen Pauluskirche in Badenweiler auch in den Zeiten mit Einschränkungen Gottesdienste statt. Am Sonntagmorgen beginnt die rund 30-minütige Feier um 9.30 Uhr. Und jeden zweiten Mittwoch bieten wir um 19:30 Uhr eine kurze musikalische Abendandacht an. Änderungen werden bekannt gegeben. Anmelden sollten Sie sich telefonisch über die Nummer des Pfarramtes: 07632/387 (gege-

benenfalls auf den Anrufbeantworter sprechen) oder per Mail bei der Pfarramtsadresse: badenweiler@kbz.ekiba.de

Öffnungszeiten der Pauluskirche

Bis Donnerstag, 14.10.2021 ist die Pauluskirche wegen den Aufräumarbeiten des Bücherflohmarkts komplett geschlossen. Ab Freitag, 15.10.2021 wird die Pauluskirche wieder tagsüber geöffnet sein. Vielen Dank für Ihr Verständnis!

Bücherei:

Die Bücherei ist während der Umbauphase des Gemeindehauses geschlossen. Ausgeliehene Bücher können zu den Bürozeiten im Pfarramt abgegeben werden.

Kirchenmusik/Kantorei/ Gospelchor „Taktlos“:
Ansprechpartner ist Herr Nonnenmacher - Tel.: 07631 740979
Bläserkreis:
Hr. Suger Tel.: 07631 173657
Pfadfinder: Die Gruppenstunden der Pfadfinder im Evangelischen Gemeindezentrum Badenweiler können bei der Stammesführerin: Torge Hiort; E-Mail: w.l.v.h@gmx.de, oder Handy: 015231989227 erfragt werden.

Katholische Kirchengemeinde

St. Peter, Badenweiler
Amtsgartenweg 1, 79410 Badenweiler
Tel.: 07632/823829 - 0 | Fax: 07632/823829 - 11
pfarramt.badenweiler@se-markgraeflerland.de

Kath. Pfarramt Herz-Jesu
Werderstraße 54 79379 Müllheim/Baden
Tel.: 07631/18 14 00 | FAX: 07631/181411
kath.pfarramt.muellheim@t-online.de

www.se-markgraeflerland.de

GOTTESDIENSTE

Samstag, 16.10.2021
18.30 Uhr Wort-Gottes-Feier in Müllheim, mitgestaltet von der Musikgruppe Semueba (Ursula Glaisner/ Silvia Grün/Lucia Rehbein)

Sonntag, 17.10.2021
09.30 Uhr Wort-Gottes-Feier, mitgestaltet von der Musikgruppe Semueba (Ursula Glaisner/Silvia Grün/ Lucia Rehbein)
11.00 Uhr Heilige Messe für die Seelsorgeeinheit in Müllheim (Pfarrer Maier)

Dienstag, 19.10.2021
17.30 Uhr Heilige Messe (Pfarrer Maier)

Donnerstag, 21.10.2021
16.50 Uhr Rosenkranzgebet
17.30 Uhr Heilige Messe (Pfarrer Maurer)

INFORMATIONEN

Gemeinsam schweigen

Jeden Montag, 18:30 – 19:00 Uhr und jeden Freitag, 7:00 – 8:10 Uhr
Ort: Kath. Kirche St. Peter Badenweiler
(Treffen vor der Sakristei)

Handauflegen in der Kirche St. Peter
Im Urchristentum und in den ersten Jahrhunderten unserer Kirche war das Handauflegen ein nahezu selbstverständliches Mittel heilender Berührung.
Das Matthäusevangelium (Mt 9,8) spricht davon: „Umsonst habt ihr empfangen, umsonst sollt ihr geben.“
So möchten wir im Handauflegen dem heilenden Wirken Gottes Raum geben, als Boten seiner Liebe und Gnade. Sein Wille geschehe in allem, was geschieht.
Wir sind fünf erfahrene Personen, die bis auf weiteres jeden zweiten Mittwoch im Monat von 16 bis 18 Uhr in der kath. Kirche St. Peter in Badenweiler das kontemplative Handauflegen praktizieren. Gerne gehen wir im Vorfeld auf Fragen und Gesprächswünsche ein.
Die Anmeldungen bitte bis spätestens Dienstag 15 Uhr bei Marietta Dietmann: dietmann@posteo.de oder Telefon: 07631-15578.

Die aktuellen Corona-Verordnungen werden eingehalten.

Kleine Stationen in der Kirche St. Peter - Klagemauer

Seit November 2020 ist in der Kirche St. Peter eine Station einer kleinen Klagemauer installiert. Kirchenbesucher und Kirchenbesucherinnen können dort Textrollen mit Anliegen, Bitten und Dank in den Mauersteinen der Kirche ablegen. Die Texte werden jedes Jahr im Osterfeuer der Osternacht verbrannt.

Segenstankstellen

Kath. Pfarramt Herz-Jesu
Werderstraße 54 79379 Müllheim/Baden
Tel.: 07631 - 18 14 00 FAX: 07631 - 181411
kath.pfarramt.muellheim@t-online.de
Kath. Pfarramt St. Peter Amtsgartenweg 1
79410 Badenweiler Tel.: 07632 - 3 5 8
FAX: 07632 - 65 69
kath.pfarramt-badenweiler@t-online.de
In den Schaukästen und auf Plakaten in der Kirche finden Sie unter dem Stichwort: „Ich brauche Segen“ einen QR Code, mit dem Sie über das Smartphone ein Segenswort lesen und auch zugesprochen bekommen. An vielen Orten wird mittlerweile diese Möglichkeit, Segen zugesprochen zu bekommen, umgesetzt. Bis Ende September können Sie in der kath. Kirche St. Peter eine Segensrolle mit nach Hause nehmen. Es besteht auch die Möglichkeit, einen Segen, der Ihnen selbst viel bedeutet, für andere an eine „Segenstankstelle“ in der Kirche aufzuhängen. Oder Sie schreiben einen Segen für Menschen, an die Sie besonders denken möchten.

„Wer bei Euch der Erste sein will, soll der Sklave aller sein.“ – Diese Aussage Jesu im Evangelium und unser allzu menschliches Streben nach Macht und Verdienst stehen völlig im Gegensatz hierzu.
Daher setzen wir uns In unseren Wortgottesfeiern genau mit diesen Themen auseinander und laden Sie dazu ein. Unsere Kirchenband Semueba wird uns musikalisch am Samstag, den 17. Oktober 2021 um 18:30 h in der Herz Jesu Kirche in Müllheim und am Sonntag, den 18. Oktober 2021, um 09:30 h in St. Peter in Badenweiler begleiten.

Badenweiler Tourismus GmbH

Badenweiler Tourismus GmbH
Luisenstraße 5, 79410 Badenweiler
info@tourismus-badenweiler.de
www.badenweiler.de
Tel. +49 7632 21896-0

Öffnungszeiten Kurhaus:
täglich von 10-20 Uhr

Öffnungszeiten der Tourist-Information (im Kurhaus):
Mo. - Fr. 9.00 -12.00 Uhr und 13.00 -17.00 Uhr
Sa. 9.00 - 12.00 Uhr

Dr. Dirk Thom wird neuer Geschäftsführer

Der Aufsichtsrat der Badenweiler Tourismus GmbH hat Dr. Dirk Thom ab 01. Dezember 2021 zum neuen BTG-Geschäftsführer bestellt. Er folgt dem interimsweise eingesetzten Geschäftsführer Dr. Hans-Christoph Dölle. Badenweiler. Wie Bürgermeister Vincenz Wissler in der letzten Gemeinderatssitzung am 27. September 2021 berichtete, hat der Aufsichtsrats der Badenweiler Tourismus GmbH zum 1. Dezember einen neuen Geschäftsführer bestellt.
Herr Dr. Dirk Thom wird zum neuen Geschäftsführer der Gesellschaft ab dem 1. Dezember 2021 bestellt.
Der in Leipzig geborene Thom studierte international Betriebswirtschaft und promovierte in Gesundheitswissenschaften. Mit seinen Erfahrungen in Tourismus, Kurwesen, Kultur, Organisationsaufbau und Betriebsführung ist er für Badenweiler die richtige Person.
„Ich bin überzeugt, dass wir mit den Mitarbeitern der BTG, den Leistungsträgern aus Gastgewerbe, Handel und Kultur sowie der Politik und Verwaltung, den Tourismus in Badenweiler und die Attraktivität der Destination positiv weiter entwickeln können.“
Nach Gründung der Badenweiler Tourismus GmbH am 9. Dezember 2020, wurde der Gemeinderat Dr. Hans-Christoph Dölle als Geschäftsführer der BTG berufen. Diese Tätigkeit übte Herr Dr. Dölle wie im Vorfeld vereinbart interimsweise aus.

DONNERSTAG, 14.10.2021

13:30 Wandern in den Reben – Besuch der Winzergenossenschaft Britzingen eG mit Weinprobe. Anmeldung bis 11:30 Uhr am Veranstaltungstag in der Tourist-Info erforderlich. Treffpunkt: vor der Tourist-Info am Kurhaus

15:15 Botanische Führung durch den Kurpark. Treffpunkt: vor der Tourist-Info am Kurhaus

20:15 Wunschkonzert mit dem Kurensemble „Da Capo“ Kurhaus, Eintritt frei

NEU: jeden Donnerstag sind einige Einzelhandelsgeschäfte in Badenweiler bis 21 Uhr für Sie geöffnet
Wir freuen uns auf Ihren Besuch!

FREITAG, 15.10.2021

10:00 Morgengymnastik der Skizunft Badenweiler Atrium Lounge im Kurhaus
Teilnahme kostenlos. Ansprechpartner Wolfgang Reinsch Tel. 0172 7273470

15:15 Literarischer Spaziergang mit Rolf Langendörfer – im Mittelpunkt: Justinus Kerner und Heinrich Hoffmann. Veranstalter: Ev. Kirchengemeinde Badenweiler. Treffpunkt: Eingang Evangelische Pauluskirche

16:00 Nachmittagskonzert mit dem Kurensemble „Da Capo“ Kurhaus, Eintritt frei

16:00 Weinprobe unter fachkundiger Leitung mit dem Winzerkeller Laufener Altenberg. Anmeldung bis 12:00 Uhr am Veranstaltungstag in der Tourist-Info erforderlich Kurhaus

20:15 Abendkonzert mit dem Kurensemble „Da Capo“ Kurhaus, Eintritt frei

SAMSTAG, 16.10.2021

13:00 Shinrin Yoku
Eintauchen in den Wald mit allen Sinnen
Veranstalter und Ansprechpartner:
Susanne Bodinus
Anmeldung per Tel.: +49 (0) 151 221 477 55 oder Mail: susanne.bodinus@t-online.de

16:00 Führung durch den Park der Sinne
Anmeldung bis 15:30 Uhr am Vortag in der Tourist-Information erforderlich. Treffpunkt: am Info-Pavillon beim Eingang des Parks

16:00 Nachmittagskonzert mit dem Kurensemble „Da Capo“ Kurhaus, Eintritt frei

20:15 Abendkonzert mit dem Kurensemble „Da Capo“ Kurhaus, Eintritt frei

SONNTAG, 17.10.2021

11:00 Frühschoppenkonzert mit der Trachtenkapelle Badenweiler und den Castle Hill Pipers. Kurhaus, Eintritt frei

11:00 Führung durch die Römische Badruine Treffpunkt: Eingang Römische Badruine

16:00 Die besondere Führung – „Seine Majestät Großherzog Friedrich I. lässt bitten“: Historisch-schauspielerische Park- und Stadtführung mit Martin Lunz als Friedrich I.. Treffpunkt: vor der Tourist-Info am Kurhaus. Tickets im Vorverkauf in der Tourist-Information

16:00 Nachmittagskonzert mit dem Kurensemble „Da Capo“ Kurhaus, Eintritt frei

MONTAG, 18.10.2021

13:30 Wanderung zur Burgruine Neuenfels
Anmeldung bis 11:30 Uhr am Veranstaltungstag in der Tourist-Info erforderlich
Treffpunkt: vor der Tourist-Info am Kurhaus

20:15 Abendkonzert mit dem Kurensemble „Da Capo“ Kurhaus, Eintritt frei

DIENSTAG, 19.10.2021

15:30 Führung „Der Totentanz” – Die Legende von den drei Lebenden und den drei Toten auf mittelalterlichen Fresken in der evangelischen Pauluskirche Treffpunkt: Eingang evangelische Pauluskirche

16:00 Führung durch die Römische Badruine Treffpunkt: Eingang Römische Badruine

20:15 Abendkonzert mit dem Kurensemble „Da Capo“ Kurhaus, Eintritt frei

MITTWOCH, 20.10.2021

13:30 Über den Prinzensitz (Halbtageswanderung) Anmeldung bis 11:30 Uhr am Veranstaltungstag in der Tourist-Info erforderlich
Treffpunkt: vor der Tourist-Info am Kurhaus

16:00 Nachmittagskonzert mit dem Kurensemble „Da Capo“ Kurhaus, Eintritt frei

Kulturelle Veranstaltungen

Badenweiler Literaturtage

Grandiose Eröffnung der Badenweiler Literaturtage am Donnerstagabend, 7. Oktober

Bürgermeister Vincenz Wissler verhieß in seinem Grußwort dem Buch und dem Lesen eine gute Zukunft

Angesichts des mit 245 Besuchern coronagemäß ausverkauften Gartensaals des Kurhauses Badenweiler war die aus Husum angereiste Autorin **Dörte Hansen** geradezu überwältigt: Eine gefühlte Ewigkeit sei es her, dass sie vor so einem großen Publikum auftreten konnte.

Nach Dörte Hansens Lesung aus *Die Mittagsstunde* und dem Gespräch mit Rüdiger Safranski zum Festivalthema ÜBER DIE DÖRFER gab es langen Beifall und ein lange Schlange am Signiertisch.

An der frischen Luft draußen konnte man die Maske endlich wieder ablegen und den köstlich frischen Weißwein genießen, den die WG Britzigen dankenswerterweise auch diesmal wieder spendiert hat.

Ein verheißungsvoller Auftakt für die vom BÜRGERFORUM BADENWEILER e.V. seit 2012 veranstalteten Badenweiler Literaturtage!

VHS • Musikschule

vhs Markgräflerland

Volkshochschule / Jugendkunstschule
Gerbergasse 8, 79379 Müllheim,
Tel. 07631/16686, Fax 07631/16499
E-Mail: info@vhs-markgraeflerland.de,
Internet: www.vhs-markgraeflerland.de

Bürozeiten:

Montag	09.00 bis 12.00 Uhr
Dienstag	09.00 bis 12.00 Uhr
	14.00 bis 16.00 Uhr
Donnerstag	09.00 bis 12.00 Uhr
	14.00 bis 18.00 Uhr
Freitag	09.00 bis 12.00 Uhr

Online: Personalisierte Medizin
19.10., 16.00 – 17.30 Uhr

Internet Grundlagen für Senioren
21.10., 15.00 – 17.15 Uhr, 4x

Online: WhatsApp, Telegram, Signal, Threema und Co.
Messenger Dienste und ihre vielfältigen Nutzungsmöglichkeiten
21.10., 18.00 – 19.30 Uhr

Fotografieren mit der digitalen Kamera
23.10., 10.00 – 16.00 Uhr

Online: Computerschreiben in 4 Stunden
23.10., 9.00 – 10.45 Uhr, 2x

Brauen Sie Ihr Wunschbier – Bierbraukurs
24.10., 10.00 – 17.00 Uhr

Fotokurs: Kreatives Blitzen
29.10., 18.00 – 21.30 Uhr + 30.10., 9.30 – 17.00 Uhr

Putzmittel selbst herstellen
30.10., 9.00 – 12.00 Uhr

„Filmreifes“ einfach selbst spielen
30.10., 10.00 – 17.00 Uhr + 31.10., 11.00 – 14.00 Uhr

Reisefotografie
30.10.+13.11.+27.11., jeweils von 11.00 – 14.00 Uhr

Es ist für alle Angebote eine Anmeldung notwendig. Weitere Informationen finden Sie auf unserer Homepage oder Sie rufen uns einfach an.

Vereinsnachrichten

SV Weilertal 1926 e.V.

Bericht zur Generalversammlung des SV Weilertal 1926 e.V.

Am 8.10.2021 fand, unter leider sehr geringer Beteiligung der Mitglieder des SV Weilertal, die ordnungsgemäß einberufene Generalversammlung im Clubheim der Römerberggaststätte statt.
Holger Prügel eröffnete pünktlich um 19 Uhr die Versammlung und zeigte sich sehr enttäuscht, dass so wenige Mitglieder den Weg in die Römerberggaststätte gefunden hatten. Dies sei unter anderem auch der Corona Zeit geschuldet, da es immer noch schwierig sei, eine Versammlung in Innenräumen zu veranstalten.

Zuerst wurde den verstorbenen Mitgliedern gedacht, danach verlas der Protokollführer das Protokoll zur GV 2019. Nach den Berichten des Spielausschusses, des Schriftführers, der AH, des Kassierers und des Jugendleiters folgte der Bericht der Kassenprüfer. Mangels vorliegender Rechnungen konnte die Kasse nicht geprüft werden und somit der Kassierer nicht entlastet werden.
Herr Bürgermeister Wiesler bedankte sich beim Gesamtvorstand und vor allem beim Vereinspräsident Holger Prügel für die geleistete Arbeit und den Fortbestand des Vereins und stellte den Antrag zur Entlastung des Vorstandes, welcher einstimmig gewährt wurde.

Zur Wahl des Vorstands standen alle Posten, so dass sich der Vorstand jetzt folgend zusammensetzt:

1. Vorstand	Holger Prügel
2. Vorstand	Hannes Oesterle
Kassierer	Andreas Müller
Schriftführer	Sabine Leisinger
Sportlicher Leiter	Dennis Reichert
Beisitzer	Engin Bagcioglu
Beisitzer	Meik Choinka
Beisitzer	Nikolai Hirt

Die beiden Kassenprüfer Steffen Hund und Tobias Leiner wurden wiedergewählt.

Die Neuwahlen des Ehrenrates standen ebenfalls an, dieser setzt sich aus den Mitgliedern:

Andreas Meier, Kai-Uwe „Himbo“ Reichert, Andreas „Katze“ Leisinger
zusammen.

Auf Antrag der Vorstandschaft wurden Hermann Ebner und Mario Gelormini zu Ehrenmitgliedern einstimmig ernannt. Beide haben sich über Jahrzehnte dem SV Weilertal verdient gemacht in allen möglichen ehrenamtlichen Tätigkeiten. Wir sind stolz solch engagierte Mitglieder ehren zu können.
Zum letzten Punkt, der Erhöhung der Mitgliedsbeiträge für Aktive, Jugend und Familienbeiträge, gab es nicht viele Diskussionen, waren doch die bisher geleisteten Jahresbeiträge sehr gering im Vergleich zum Rest der Vereine um den SVW herum. Die Erhöhung wurde einstimmig beschlossen.
Ein großer Dank gebührte Andreas „Roots“ Brunn, für seine Leistungen zum Erreichen des Naturrasenplatzes, der mit einem Geschenkkorb aus der Vorstandschaft verabschiedet wurde. Auch Thomas Ziebold wurde mit Dank, auf eigenen Wunsch hin, aus der Vorstandschaft entlassen.

Das Ende der Generalversammlung um 21:21 Uhr läutete den gemütlichen Teil ein

GEMISCHTER CHOR SCHWEIGHOF e.V.

Einladung zur Jahreshauptversammlung 2021

Die Jahreshauptversammlung des Gemischten Chors findet
am Freitag, den 22. Oktober 2021 um 19.00 h
in der Halle in Schweighof statt.
Dazu laden wir alle aktiven und passiven Mitglieder sowie Freunde und Gönner des Chors sehr herzlich ein.

TAGESORDNUNG

1. Begrüßung durch den ersten Vorsitzenden
2. Totenehrung
3. Tätigkeitsbericht der Schriftführerin 2019 / 2020
4. Bericht der Rechnerin 2019 / 2020
5. Bericht der Kassenprüfer und Entlastung des Rechners 2019 und 2020 jeweils getrennt
6. Bericht der Jugendreferentin 2019 / 2020
7. Bericht des Dirigenten 2019 / 2020
8. Bericht des ersten Vorsitzenden (Gesamt)
9. Entlastung des Gesamtvorstands 2019 und 2020 jeweils getrennt
10. Bekanntgabe der Ergebnisse der Vorstandswahlen
11. Wahl der Kassenprüfer
12. Wahl des Vorstands der Passivmitglieder
13. Ehrungen
14. Wünsche und Anträge

Wünsche und Anträge können bis spätestens 18.10.2021 an den 1. Vorsitzenden Volker Laue, Tel. 07632-6635, Laue_Schweighof@web.de gestellt werden. Die Veranstaltung findet unter Beachtung der 3G-Regeln statt. Wir freuen uns schon jetzt auf interessierte Mitglieder und Gäste.
Die Vorstandschaft des Gemischten Chors Schweighof

Schwarzwaldverein Müllheim-Badenweiler

Wanderstammtisch

Am 27.10.2021 findet im Gasthaus Engel in Müllheim ab 18 Uhr unser Wanderstammtisch statt.
Herzlich Willkommen sind alle die Interesse am Schwarzwaldverein Müllheim-Badenweiler haben.

Metzgete Wanderung

Der Schwarzwaldverein Müllheim-Badenweiler macht am 31.10.2021 vom Kreuzweg aus je nach Wetterlage eine Wanderung zwischen 9 und 13 km zum Wanderheim Stockmatt. Dort Einkehr zur Metzgete.
Treffpunkt: Müllheim Verkehrsamt 9.10 Uhr – Rückfahrt mit dem Sonderbus
Anmeldung und Info bis 27.10.2021 bei Christa Schwarz 07631/73516

Gäste sind herzlich willkommen.
Weitere Infos auf unserer Homepage: www.swv-muellheim-badenweiler.de

Trachtenkapelle Badenweiler e. V.

Frühschoppenkonzert

mit der Trachtenkapelle Badenweiler und den Castle Hill Pipers of the 79th. District
Sonntag 17.10.2021 Beginn 11:00 Uhr
Kurhaus Badenweiler

Der goldene Herbst besticht durch das farbenfrohe Spiel der Bäume, die erfrischende Luft und die wärmenden, goldenen Strahlen der herbstlichen Sonne.
In diesem Sinn wollen wir Sie entführen in die ebenso farbenfrohe Welt der Blasmusik gepaart mit der besonderen Atmosphäre der Dudelsäcke und ihrer Trommler. Genießen Sie erfrischende Melodien von klassisch bis modern. Lassen Sie sich erwärmen von der Kunst unserer Solisten. Schwungvolle Musik vorgetragen von den Musikerinnen und Musikern der Trachtenkapelle Badenweiler und den Castle Hill Pipers of the 79th. District.

Feiern Sie mit uns ein gemütliches Fest im Oktober und genießen Sie bei Weißwürsten, Brezeln und Zwiebelkuchen die Klänge einer zünftigen Musik.

Narrenzunft Eselstupfer Badenweiler e. V.

Die Narrenzunft Eselstupfer Badenweiler e.V. lädt zur diesjährigen Generalversammlung im Velo Cafe (im Kurhaus), Schlossplatz 2 in 79410 Badenweiler herzlich ein. Diese findest am Samstag, den 23.10.2021 um 11.11 Uhr statt.

Tagesordnung:

1. Begrüßung
2. Totenehrung
3. Bericht des Vorstandes
4. Kassenbericht
5. Bericht der Kassenprüfer
6. Entlastung des gesamten Vorstandes
7. Wahl des Schriftführer
8. Wahl der Beisitzer
   1. Beisitzer
   2. Beisitzer
   3. Beisitzer
9. Wahl der Kassenprüfer
10. Aussicht Kampagne 2021/2022
11. Verschiedenes und Anträge

Wir bitten Anträge bis zum 20.10.2021 schriftlich vor der Generalversammlung beim Vorstand einzureichen.
Wir freuen uns auf Euer Kommen.

Die Vorstandschaftschaft

Dorfgemeinschaft Lipburg-Sehringen

Einladung zur Jahreshauptversammlung der Dorfgemeinschaft Lipburg- Sehringen

Die diesjährige Jahreshauptversammlung findet am Samstag dem 23.10.21 um 20.00 Uhr im „Grünen Baum", im (kleinen Nebenzimmer), in Sehringen statt.

In der Gastwirtschaft gilt die 3G Regel.
Wir bitten um Anmeldung wegen Corona bis zum 16.10.2021 bei Georg Amann Tel: 07632/1466 oder Mail: „georgamann09@gmail.com"

Tagesordnung:

1. Begrüßung durch den 1. Vorsitzenden
2. Tätigkeitsbericht
3. Kassenbericht
4. Bericht der Kassenprüfer / Entlastung des Rechners/Vorstandschaft
5. Abstimmung auf Erhöhung des Mitgliedsbeitrags
6. Wahlen der Vorstandschaft und der Kassenprüfer
7. Wünsche und Anträge

Anträge von Mitgliedern, welche der Jahreshauptversammlung zur Beschlussfassung vorgelegt werden sollen, müssen mindestens vier Tage vorher schriftlich und entsprechend begründet dem Vorstand mitgeteilt werden.

Georg Amann
1. Vorsitzender

DRK-Kreisverband Müllheim e.V.

365 Tage Deutsches Rotes Kreuz

Insgesamt 12 Monate waren Maja Neuffer und Luca Häßler als Bundesfreiwilligendienstleistende (BFD) in den Abteilungen Hausnotruf und Fahrdienst im DRK-Kreisverband Müllheim e.V. tätig.

Der Hausnotrufdienst war das Steckenpferd der 20jährigen Maja. Neben der Beratung von Hausnotrufkunden, Planung von Anschlussterminen und Tausch von Hausnotrufgeräten war sie auch im Fahrdienst sowie für die Annahme von Hausnotrufen zuständig. Maja wird nach ihrem BFD als hauptberufliche Mitarbeiterin der Hausnotrufzentrale ihren Werdegang im Deutschen Roten Kreuz fortsetzen. „Das BFD-Jahr war für mich definitiv eine Bereicherung an Erfahrung und meiner persönlichen Entwicklung." so beschreibt Maja ihr BFD.

Das Aufgabenfeld des 21jährigen Luca war nicht weniger aufregend: Eingabe von Teilnehmerdaten, Absolvierung von Fernfahrten für den Fahrdienst, Mitarbeit im Hausnotruf-Hintergrunddienst sowie die Überprüfung der abteilungsinternen Fahrzeuge auf Sauberkeit und Funktionalität. Luca hat einen Ausbildungsplatz als Medizinischer Fachangestellter in Bad Krozingen erhalten, wird sich aber auch weiterhin als ehrenamtlicher Helfer im DRK-Ortsverein Müllheim-Badenweiler-Auggen engagieren. „Dieses Jahr beim Roten Kreuz hat mir geholfen, die ideale Ausbildungsstelle zu finden und mich auf diesen Bereich zu spezifizieren." so Lucas Zusammenfassung seines BFD.

Angelo Galletto, Mentor für BFD und FSJ in der Abteilung Hausnotruf und Fahrdienst beim DRK-Kreisverband Müllheim e.V. sowie das gesamte Team bedanken sich bei Maja und Luca für die Zusammenarbeit. „Die beiden haben in kürzester Zeit sehr viel gelernt und sind über sich hinausgewachsen.

Die Zusammenarbeit hat sehr viel Spaß gemacht. Wir wünschen den Beiden für ihren weiteren Weg nur das Beste und sind uns sicher, dass sie sehr viel mitnehmen werden." so Angelo Galletto.

Ein FSJ oder BFD im Hausnotruf und Fahrdienst kann ab 18 Jahren sowie mit gültigem Führerschein absolviert werden. Für weitere Fragen steht Herr Bastian Fellhauer unter der 07631-1805-61 oder fsj@drk-muellheim.de gerne zur Verfügung.

Bild: v.l. Maja Neuffer, Angelo Galletto und Luca Häßler.

Skizunft Badenweiler

Morgengymnastik mit der Skizunft Badenweiler

Jeden Freitag bietet die Skizunft Badenweiler um 10 Uhr in der Atrium Lounge des Kurhauses eine Gymnastikstunde an.

Aufgrund anderer Veranstaltungen fällt diese jedoch am 22.10. und 12.11. aus.

Gemäß dem Motto: „Morgenstund hat Gold im Mund" wird der Körper gedehnt, gestreckt - die faszialen Strukturen aufgeweckt. Mitzubringen sind gute Laune und eine Gymnastikmatte.

Dieses Angebot richtet sich an alle Vereinsmitglieder, Einwohner von Badenweiler und Gäste. Es gilt die 3G-Regelung. Der Zutritt zum Kurhaus bedingt das Tragen einer Mund-Nasen-Bedeckung, die während der Gymnastik in der Atrium Lounge aufgehoben ist. Gemäß den Datenschutzrichtlinien wird eine Teilnehmerliste geführt.

Die Teilnahme ist kostenlos. Es gilt die 3G – Regelung.
Über eine Spende nach der Stunde freuen wir uns sehr.

Skizunft Badenweiler
- Vorstand-

Aus- und Weiterbildung

BWL neben dem Beruf studieren

Die Gewerbe Akademie in Freiburg bietet in Zusammenarbeit mit der School of Leadership and Management der Steinbeis-Hochschule die Möglichkeit, neben dem Beruf ein dreijähriges Bachelor-Studium (BA) in Business Administration (Betriebswirtschaftslehre) zu absolvieren – auch ohne Abitur und Fachhochschulreife. Es richtet sich an Betriebswirte und Handwerksmeister aller Branchen. Projekte, Vorlesungen und Seminare finden komplett online oder wahlweise in einer Mischung aus Online- und Präsenzunterricht statt. Studienbeginn ist am 12. November. Weitere Auskünfte erteilt die Gewerbe Akademie unter Tel. 0761/15250-24. Infos im Netz: www.gewerbeakademie.de

Sonstiges

Die LuftLinie kommt:

Nutzung von Bus und Bahn im Regio-Verkehrsverbund Freiburg (RVF) wird noch einfacher

- **Innovative Idee: Einchecken per Smartphone, bezahlen nach Luftlinie**
- **Einfaches und transparentes Prinzip soll weitere Kundengruppen erschließen**
- **Politik lobt neuen digitalen Tarif**
- **Für schnelle (Ein-)Checker: 5 Euro Startguthaben**

Ab Oktober wird die Nutzung der öffentlichen Verkehrsmittel im Regio-Verkehrsverbund Freiburg (RVF) noch einfacher: der Verbund führt in Kooperation mit der VAG die LuftLinie ein, einen neuenTarif bei dem der Fahrpreis nach der Luftlinien-Entfernung ermittelt wird. Fahrgäste müssen lediglich vor dem Einsteigen in Bus, Stadtbahn oder Zug per Smartphone einchecken und nach dem Ausstieg wieder auschecken. Kundinnen und Kunden brauchen keine Tarifkenntnisse und können spontan losfahren. „Wir bieten mit der LuftLinie einen besonders einfachen und bequemen Zugang für unsere Fahrgäste. Einmal Wischen und losfahren, das ist alles. Und an der Zielhaltestelle genauso einfach wieder auschecken. Abgerechnet wird dann nach der Luftliniendistanz zwischen Einstieg und Ausstieg", sagt Florian Kurt, Geschäftsführer des RVF. Die App zum Ein- und Auschecken errechnet die zurückgelegte Entfernung per Geo-Daten.

Transparente Kosten, gerechter Tarif

Kosten wird die LuftLinie 1,20 Euro als Grundpreis für jede Fahrt plus 25 Cent pro angefangenem Luftlinien-Kilometer. Ein sogenannter „Tagesdeckel" stellt sicher, dass pro Tag nicht mehr als 6 Euro berechnet werden, egal wie viele Fahrten man macht – nur darf keine Fahrt länger als 10 km sein. Wenn eine oder mehrere Fahrten länger als 10 km sind, beträgt der maximale Tagespreis 12 Euro. Der maximale monatliche Preis liegt immer bei 66 Euro.

„Der Luftlinientarif ist absolut transparent und fair, es wird nur die Luftliniendistanz der Fahrt berechnet – egal welche Route man mit Bus oder Bahn fährt", kommentiert Dorothee Koch, ebenfalls Geschäftsführerin des RVF. „Von anderen Verbünden und Regionen wissen wir, dass das von den Kundinnen und Kunden als sehr gerecht empfunden wird – und vor allem kinderleicht", ergänzt Kurt.

Auch beim Zweckverband Regio-Nahverkehr Freiburg (ZRF) begrüßt man die Einführung des Luftlinientarifs. „Verschiedene Städte und Gemeinden im Verbundgebiet haben sich in der Vergangenheit für einen eigenen Ortstarif stark gemacht, da einige Fahrgäste innerhalb der Gemeinden nur kurze Strecken fahren. Mit einem Tarif auf Basis der Luftlinienentfernung kommen wir diesen Wünschen mit einem sehr innovativen Ansatz entgegen", sagt Hanno Hurth, Vorsitzender des ZRF und Landrat des Landkreises Emmendingen.

„Gerade in unserer ländlich strukturierten Raumschaft, besonders deutlich wird dieses im Hochschwarzwald, wird eine Berechnung nach Fahrtkilometern oft als ungerecht empfunden. Mit der „LuftLinie" wird der digitale Tarif deutlich attraktiver", unterstreicht Dorothea Störr-Ritter, Landrätin des Landkreises Breisgau-Hochschwarzwald.

Fahren ohne „Vorwissen" – LuftLinie soll helfen, neue Kundinnen und Kunden zu gewinnen

„Mit der LuftLinie schaffen wir eine Ergänzung zu unseren digitalen Fahrscheinen. Mit dem einfachen Check-in/Check-out-Prinzip erübrigt sich das vorherige Erkundigen zu Tarifzonen, Fahrpreisen oder Fahrkartenarten. Somit wird eine Hürde bei der Nutzung der öffentlichen Verkehrsmittel abgebaut und wir können Menschen ansprechen, die bisher nicht ÖPNV-affin waren", sagt Koch.
Martin Horn, Oberbürgermeister der Stadt Freiburg, erklärt entsprechend: „Die Digitalisierung schreitet in allen Bereichen voran. Ich freue mich sehr, dass unser RVF hier vorne mit dabei ist und diesen innovativen Tarif per Smartphone gemeinsam mit der VAG konzipiert hat. Damit wird künftig die Nutzung von Bus und Bahn weiter vereinfacht. Dafür gab es auch im Freiburger Gemeinderat viel Lob." Horn weiter: „Mit der LuftLinie werden sicherlich auch Menschen den ÖPNV nutzen, die dies bisher noch nicht getan haben. Mit einfachen digitalen Zugängen und flexiblen Tarifen schaffen wir die Voraussetzung, dass mehr Menschen auf den klimafreundlichen ÖPNV umsteigen".

Digitaler Tarif und Vertrieb in einem: Einchecken in der App

Vor dem Einstieg ins Fahrzeug müssen Fahrgäste zur Nutzung der LuftLinie in der App einchecken. Hierzu arbeiten RVF und VAG mit dem Schweizer Partner FAIRTIQ zusammen, einem innovativen, vielfach preisgekrönten und schnell wachsenden Start-up aus der Schweiz, das schon in mehreren Verbünden einen Luftlinientarif umgesetzt hat und die passende, selbsterklärende Check-in-/Check-out-App auf den Markt gebracht hat.

„Wir freuen uns sehr, nun auch den RVF zu unseren über 60 Kunden zählen zu können. Als Marktführer im Bereich Check-In-Check-Out verzeichnen wir bereits knapp 35 Mio. produktive Fahrten. Das zeigt, dass sich dieser kontaktlose Vertriebskanal auch in Pandemie-Zeiten immer größerer Beliebtheit erfreut.", sagt FAIRTIQ-CEO Gian-Mattia Schucan. "Ein weiterer Vorteil für die Kunden besteht darin, dass man sich bei FAIRTIQ nur einmal anmelden muss und in allen Regionen, in denen FAIRTIQ angeboten wird, diese Anwendung nutzen kann."

Die gebührenfreie FAIRTIQ-App gibt es in den bekannten Stores für iPhone und Android; Fahrgäste müssen sich dort einmalig anmelden und checken sich künftig mit nur einem Wisch ein. An das Auschecken kann man sich von der App mit der „Smart-Stop-Funktion" erinnern lassen. Wird es ganz vergessen, registriert das System selbst, wann das Fahrzeug verlassen wurde, so dass auf keinen Fall zu viel abgerechnet wird. Auf der Fahrt zur Zielhaltestelle sind beliebig viele Umstiege möglich – beim Linienwechsel muss nicht aus- und wieder eingecheckt werden. Die Bezahlung erfolgt per Kreditkarte, Lastschrift oder PayPal.
Kundinnen und Kunden, die bereits die Apps von VAG und RVF, „VAGmobil" und „FahrPlan+" nutzen, können dies auch für die LuftLinie tun. Sie finden dort eine Weiterleitung zur FAIRTIQ-App.

Mit dem Luftlinientarif wollen VAG und RVF nochmals einen großen Schritt bei der Digitalisierung ihres Vertriebs machen. „Durch die Weiterentwicklungen unserer App VAG mobil, haben wir in den letzten Jahren viel Knowhow im Bereich der digitalen Kundenprozesse aufgebaut", erklärt Oliver Benz, Vorstand der VAG. „Deshalb lag es nahe, dass wir bei der Umsetzung des Luftlinientarifs Partner des Verbundes werden und das Kundengeschäft übernehmen", so Oliver Benz weiter.

Die VAG ist Kundenvertragspartner, und betont, dass dabei auch der Datenschutz sehr ernst genommen wird. „Natürlich wird der Datenschutz bei diesem Thema beachtet. Es werden zwar die Nutzungsdaten ausgelesen, allerdings sind diese datentechnisch von der realen Person völlig entkoppelt, sodass keine personenbezogenen Bewegungsprofile entnommen werden können." erläutert VAG Vorstand Stephan Bartosch und fährt fort: „Die aus den Daten hervorgehenden Fahrgastströme helfen uns bei unseren künftigen Ausbau-, Linien- und Einsatzplanungen."

Ausprobieren lohnt sich: Startguthaben für die ersten 1.000 Nutzerinnen und Nutzer

Als zusätzlichen Anreiz, das neue Tarifangebot auszuprobieren, verschenkt der RVF ein Startguthaben von 5,- Euro. „Wir gewähren dieses Startguthaben den ersten 1.000 Fahrgästen, die sich in der FAIRTIQ-App anmelden. Damit wollen wir einen Anreiz schaffen, das einfache Prinzip des Ein- und Auscheckens ohne weitere Tarif-Auswahl auszuprobieren. Wir sind uns sicher, dass wir so auch Menschen für unsere Busse und Bahnen gewinnen können, die die Nutzung des ÖPNV bisher als zu schwierig empfunden haben", sagt Dorothee Koch, Geschäftsführerin des RVF. Das Startguthaben kann bis zu zwei Monate nach Anmeldung genutzt werden.

Das bereits bestehende Angebot, Fahrscheine in den Apps von VAG und RVF zu erwerben, bleibt weiterhin bestehen. Einzelfahrscheine, Mehrfahrtenkarten, die Tageskarte REGIO24 und die Monatskarte RegioKarte Basis sind bereits als MobilTicket in den Apps „FahrPlan+", „VAG mobil" und „DB Navigator" erhältlich.

Weitere Infos unter:
www.rvf.de/luftlinie und www.fairtiq.com

Kurz-Zusammenfassung LuftLinie:

- Bei jeder Fahrt fällt ein Grundpreis von 1,20 Euro an.
  Dazu kommen 0,25 Euro je angefangenem km Luftlinienentfernung.
- max. 6 Euro/Tag, wenn keine Fahrt länger als 10 km ist.
- max. 12 Euro/Tag, wenn mindestens 1 Fahrt länger als 10 km ist.
- max. 66 Euro/Monat, unabhängig von den Fahrtlängen.
- Kinder erhalten einen Rabatt von 40% auf den Grund- und Kilometerpreis.
- Umsteigen ist beliebig häufig und ohne Check-out und erneutes Check-in möglich.
  Fahrtunterbrechungen von mehr als 45 Minuten werden als neue Fahrt gewertet.
- Fahrtberechtigung ist persönlich und nicht übertragbar.
- Einchecken muss vor Fahrtantritt erfolgen; die Fahrtberechtigung ist unmittelbar gültig und nicht erstattbar.
- Gilt nicht für die 1. Klasse.
- Eine Mitnahmemöglichkeit weiterer Personen bzw. Kinder besteht nicht; jede Person muss die App selbst installieren und sich vor der Nutzung anmelden und einchecken.

Diabetiker Selbsthilfegruppe Markgräflerland

Treffen am Freitag den 15.10.21
um 18 Uhr
Ort: Kleiner Saal Bürgerhaus Müllheim
Thema: Neue Therapie in der Behandlung der Fettstoffwechselstörungen
Referentin: Dr. med. B. Haag-Wildi, Müllheim

bei Interesse oder Rückfragen:
Herr Hurst, 07635-3948

Immobilienbewertung?

Gerne unterstütze ich Sie.
Tel: **07720 - 85 83 90**
baum-immobilien.de
info@baum-immobilien.de

BAUM Immobilien

Stuttgart - Villingen-Schwenningen - Rottweil - Konstanz - Freiburg - Zürich

Ott - Umzüge & Transporte

Inland / Ausland
0 76 31 / 17 50 53 einfach anrufen
E-Mail: gosanto@web.de · www.ott-umzuege.de

Lekjes Physiotherapie

Mobile Krankengymnastik
Bobath, Manuelle Therapie, Lymphdrainage, Massage, alle Kassen nach ärztl. Verordnung
07634-2668

BESTATTUNGEN Mack ÜBERFÜHRUNGEN

79410 Badenweiler E.-Eisenlohr-Str. 9
Erledigung der Formalitäten ☎ **07632/352**
Ihr örtlicher Ansprechpartner im Trauerfall

BLEIBEN SIE MOBIL!

FÜHRERSCHEINFREI

Pride Elektromobile
Mobilität und Unabhängigkeit im Alltag

6 KM/H & 15 KM/H

Charly®
Hohe Reichweite
Geschlossene Kabine mit Heizung
Geräumiger Kofferraum

+ weitere Modelle bis 45 km/h und Mopedführerschein möglich

07644 - 92179-21 Fax: -20
www.seniorenelektrofahrzeug.de
Leichtmobile GmbH & Co. KG 79341 Kenzingen Tullastr. 6

Biete Nachhilfe

Englisch, Deutsch und Französisch
von Klasse 3 bis ABI
Tel: 07631-6110

Schulbegleitung gesucht!

Pädagogische Fachkraft für Schulbegleitung in Neuenburg gesucht (Gymnasium). Bitte bewerben Sie sich unter:
schulbegleitung21@web.de

Zur Unterstützung unserer Personalabteilung suchen wir schnellstmöglich erfahrenen

Personalsachbearbeiter (m/w/d)

60 - 80 % vorerst befristet auf 1 Jahr

IHRE AUFGABEN:

- Unterstützen eines dreiköpfigen Teams
- Erstellen von Arbeitszeugnissen und Pflegen des Zeiterfassungssystems
- Mithilfe beim Recruiting-, On- und Offboarding-Prozess
- Organisieren und Steuern der jährlichen Unterweisungen, G-Untersuchungen und Schulungen
- Steuern der Entsendungen

IHRE QUALIFIKATIONEN:

- Kaufmännische Berufsausbildung (z.B. Industrie- oder Groß- und Außenhandelskaufmann)
- Mindestens 3 Jahre Berufserfahrung in der Personalverwaltung und -betreuung
- Englischkenntnisse von Vorteil
- Sicherer Umgang mit MS Office
- Hohe Dienstleistungsbereitschaft, Teamdenken, Sorgfalt sowie absolute Vertrauenswürdigkeit

IHR MEHRWERT:

- Gleitzeitmodell ohne Kernarbeitszeit, Arbeitszeit flexibel nach Absprache
- Urlaubs-, Weihnachts- und Fahrtgeld
- Jobrad
- Viele weitere Besonderheiten, wie z.B. Essenszuschuss, VL- oder BAV-Zuschuss,Sonderzahlungen bei privaten Ereignissen, Englischkurse usw.

Wir freuen uns auf Sie, wenn Sie sich in unsere familiäre Unternehmenskultur initiativ einbringen und die Aufgaben gerne zu Ihren Aufgaben machen.

110% INTERESSIERT?

Sie finden sich in der Aufgabenstellung und unserer Unternehmenskultur wieder?

Dann freuen wir uns sehr auf Ihre vollständigen Bewerbungsunterlagen unter Angabe Ihres frühestmöglichen Eintrittstermins sowie Ihrer Gehaltsvorstellung. Bitte senden Sie Ihre Unterlagen über unser Karriereportal:
ystral.com/karriere

ystral gmbh maschinenbau + processtechnik
Wettelbrunner Straße 7 · 79282 Ballrechten-Dottingen
Telefon 07634 5603-0 · **www.ystral.com**

Ystral 110% MIXING SOLUTIONS

Wir kaufen Wohnmobile + Wohnwagen

03944 - 36160 • www.wm-aw.de
Wohnmobilcenter Am Wasserturm e.K.

Sanitäre Anlagen

Meisterbetrieb für
Gas- und Wasserinstallationen
Baublechnerei-Gasheizungen
T. **07632/892124**

79410 Badenweiler Volker Dietz

Dr. med. Oliver Summ-Beck

FA f. Allgemeinmedizin • 07631/14544

Vom 25.10. - 29.10.21 ist die Praxis geschlossen.

Die Vertretung für dringende Notfälle erfahren Sie während dieser Zeit über den AB der Praxis.

Ab Dienstag, den **02.11.21** ist die Praxis wieder geöffnet.

NEUE SHOW

Auch mit Übernachtung buchbar!

EUROPA PARK®

DINNER Show SPECIAL

19.11.2021 bis 13.02.2022

- Vier Stunden spektakuläres Showerlebnis auf der neuen, gigantisch großen Bühne
- Mit Abstand ein einzigartiges Live-Erlebnis!
- Diverse Arrangements buchbar
- Exklusives Vier-Gänge-Menü unseres 2-Sterne-Kochs Peter Hagen-Wiest

. GIGANTISCHE SHOWBÜHNE

. ERSTKLASSIGES 4-GÄNGE-MENÜ

. GROSSZÜGIGES PLATZANGEBOT

Termine und Buchungsmodalitäten:
+49 7822 860-5678 | europapark.de/dinnershow

© Mack INTERNATIONAL

Mit freundlicher Unterstützung von:

Apollinaris® · Badische Zeitung · Bitburger · Coca-Cola® · Dallmayr · Erdinger Weißbräu · FORUM CINEMAS · Lindt · Mercedes-Benz · Laurent-Perrier · Weinguz Tele · Radio Regenbogen

WIR SUCHEN DICH!

Du bist mindestens 13 Jahre alt und möchtest dir etwas dazuverdienen? Dann starte jetzt durch als Zusteller (m/w/d) für die Prospekt- und/oder Anzeigenblattverteilung in Badenweiler und Schweighof!
Bewirb dich online: www.psg-bw.de/bewerben
Bei Fragen 0800-999-5-666

psg Presse- und Verteilservice Baden-Württemberg GmbH

VON POLL IMMOBILIEN®

IHR IMMOBILIENSPEZIALIST IN DER UMGEBUNG

Marcel Kappeler, Lic. rer. pol
Geschäftsstellenleiter
Geprüfter freier Sachverständiger
für Immobilienbewertung (WertCert®)

Breisacher Straße 9 | 79395 Neuenburg am Rhein
T.: 07631 - 18 30 06 0 | neuenburg@von-poll.com

www.von-poll.com/neuenburg-am-rhein

Kindermädchen gesucht

2-3 mal wöchentlich zur Betreuung und Mithilfe im Haushalt (auf 450 Euro-Basis), für Familie (1 Kind) aus Badenweiler

Tel. 0179-976 45 32

Tod und Sterben..., wie gehen Sie mit diesen Themen um?
6 Abende um innezuhalten und diesen Fragen achtsam zu begegnen

Beginn: 29.Oktober in Müllheim

Infos: www.selbstmitgefühl-badenweiler.de/Mehr/Thema Tod und Sterben

oder Marlies Krämer 07632 8284482 (AB)

Staufen darf nicht zerbrechen!
staufenstiftung.de

Stiftung zur Erhaltung der historischen Altstadt Staufen

identis.de

PRIMOVERLAG
Heimat, Deine Blättle.

0 77 71 93 17-11
0 77 71 93 17-40
anzeigen@primo-stockach.de
www.primo-stockach.de

Gut beraten. Jederzeit.

Gerne beraten wir Sie persönlich und unverbindlich zu den Themen Vorsorge und Bestattungsvorsorge.

Telefon:
07631 36810

Kanalgasse 9
79379 Müllheim

ARBOGAST
BESTATTUNGEN & VORSORGE

www.mode-asal.de

20 % AUF ALLES!*
*AUCH AUF BEREITS REDUZIERTE WARE!

RÄUMUNGS VERKAUF!
WEGEN GESCHÄFTSAUFGABE

mode store
Luisenstraße • Badenweiler
It's time for fashion...

Mode Store • Luisenstr. 20 • 79410 Badenweiler

Fenster | Rollladen
Dachfenster
Sichere Haustüren
Insektenschutz
Beratung, Lieferung, Montage
Reparaturen & Service

Einfach sicher fühlen...
BOHNY GmbH
Bauelemente & Sicherheit

Bohny Bauelemente & Sicherheit GmbH
Federerweg 4 | 79238 Ehrenkirchen
Tel. 07633/800175 | info@bohny-sicherheit.de

Nachhilfe
Kl. 4 bis zum Abi
Ma, De, Eng. sehr preiswert.
(gewerblich) 015792463601

DER REGIONALE KÜCHEN-SPEZIALIST
HERBSTMESSE: 50 Küchen
zu absoluten
Sonderpreisen!
gültig vom 01.-22. Okt.2021
Bitte vereinbaren Sie jetzt einen Termin!

unsere Leistung macht den Unterschied!
Möbel DAU Schliengen

Gutedelstraße 10 79418 Schliengen
Telefon 0 76 35 / 2 00 88

Besuchen Sie uns auch unter:
www.dau-moebel.de

SHIATSU INSEL IM ALLTAG
Angebot im Oktober zum Kennen lernen
der japanischen Fingerdruckpunktmassage
Info: Bettina Winkhardt / 0151 107 153 63
info@shiatsu-huichungong.de
www.shiatsu-huichungong.de

Ihre Immobilienexperten in der Region für alle Fragen rund um Ihre Immobilie, ob Immobilienbewertung, Energieausweis, Kauf, Verkauf auch auf Rentenbasis und Vermietung.
Profitieren Sie von unserer über 40-jährigen Erfahrung.
Rufen Sie uns an, mit uns kann man reden!

GARANT IMMOBILIEN

Telefon: 0761 88 85 72-70
freiburg@garant-immo.de
www.garant-immo.de